CONGRÈS 2021
DE LA SOCIÉTÉ FRANÇAISE DE SANTÉ PUBLIQUE
CONGRÈS SFSP • POITIERS • 13 - 15 OCTOBRE

Réseau REFLIS

La littératie en santé, un déterminant des inégalités sociales de santé ?

Dorine MANHERTZ
Etudiante M2 Promotion de la santé

UNIVERSITÉ DE LORRAINE
NANCY METZ 4360

RÉFLIS
RÉSEAU FRANCOPHONE DE LITTÉRATIE EN SANTÉ

Les inégalités de la littératie en e-santé : quels déterminants ?

Utilisez le hashtag **#SFSP2021**
pour en discuter sur les réseaux sociaux

La littératie en santé dans l'environnement numérique

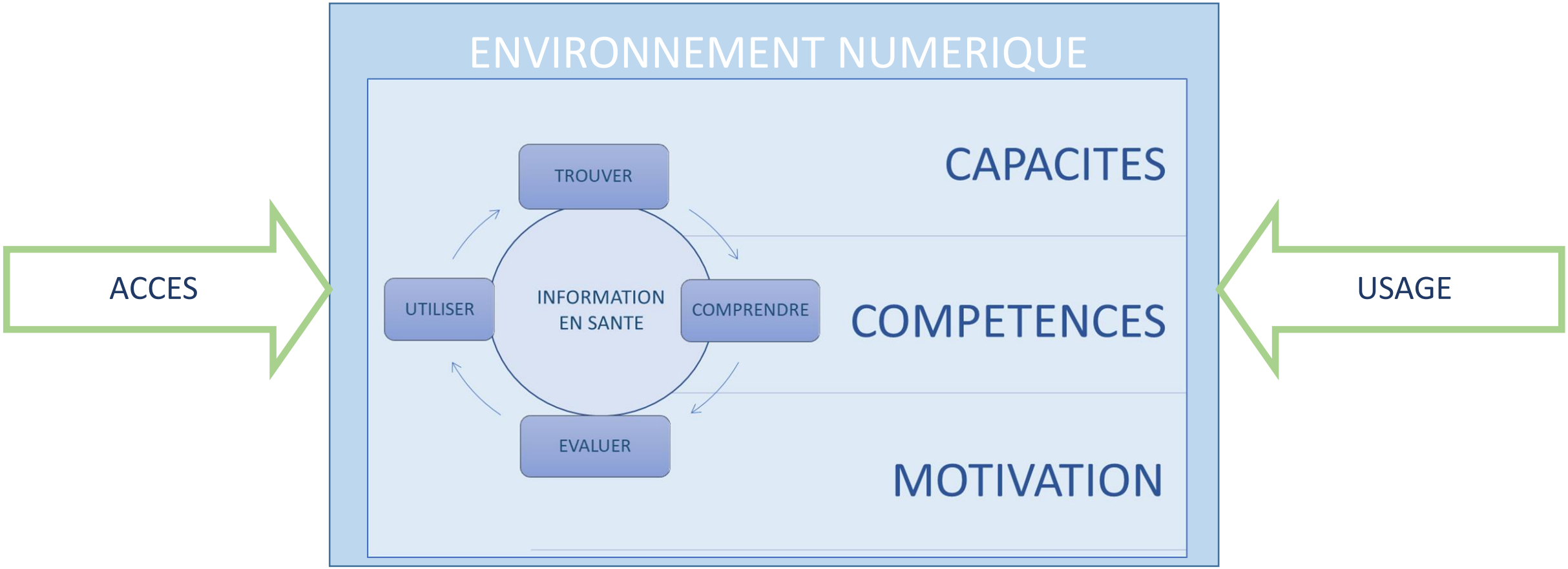

Contexte – Objectifs – Méthodes

- Les inégalités de LeS, tout comme les inégalités en LS, sont aujourd'hui connues et bien documentées
- La question des déterminants de ces inégalités est nettement moins explorée : si l'accès seul ne peut expliquer les inégalités de LeS, quels en sont les principaux déterminants ?
- Objectifs :
  - ✓ Principalement, identifier les déterminants des inégalités en e-santé
  - ✓ Secondairement, établir un modèle théorique des déterminants des inégalités en LeS
- Méthodes :
  - ✓ Scoping review
  - ✓ Enquête qualitative exploratoire par FG

Résultats de la scoping review

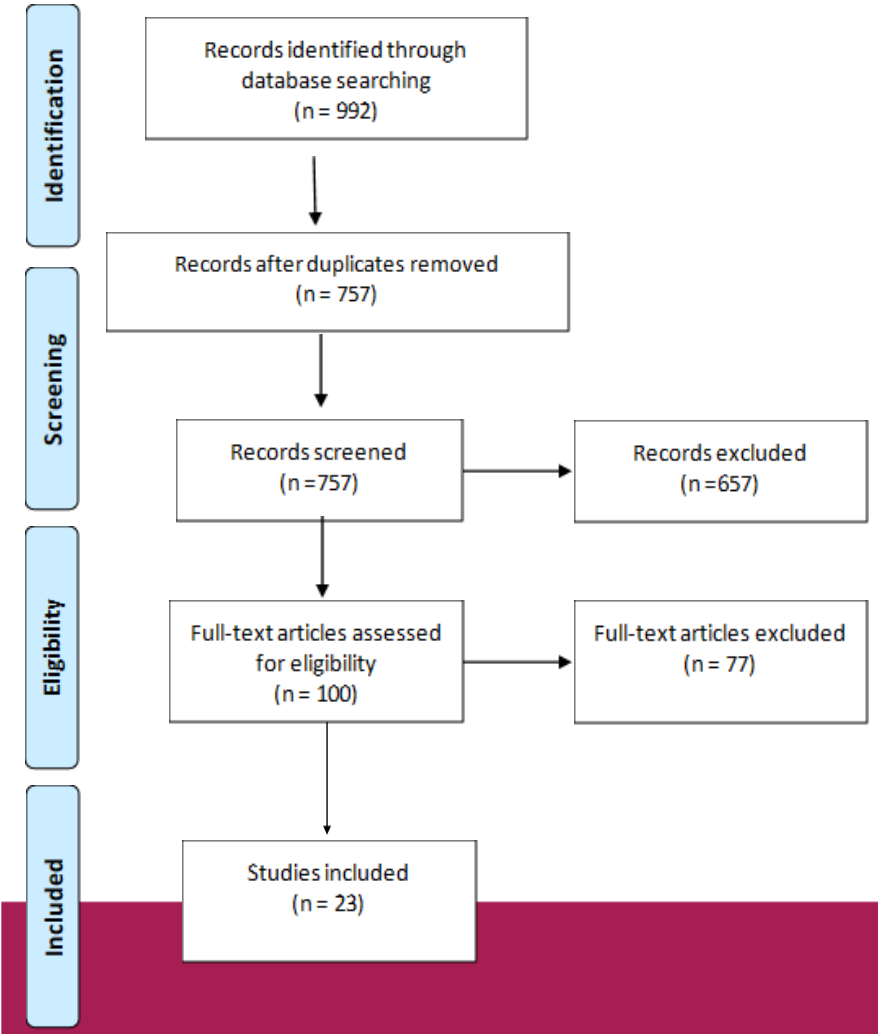

52 déterminants identifiés regroupés en 5 catégories

- Dét. individuels: N=37
- Dét. Sociaux: N=9
- Dét. Environnementaux: N=4
- Dét. Culturel: N=1
- Dét. Technologique: N=1

<u>Déterminants les plus récurrents:</u>

- Âge
- Niveau d'éducation
- Niveau de littératie en santé
- Niveau de revenus

11 types de littératie identifiés dans la littérature anglophone

- Health literacy
- Computer literacy
- Functional literacy
- Media literacy
- Digital literacy
- Science literacy
- Information literacy
- Contextual literacy
- Propositional literacy
- Procedural literacy
- Technology literacy

Enquête qualitative exploratoire

- En cours
- 1 focus groupe organisé au printemps 2021
  - ✓ Personnes autonomes
  - ✓ Base volontaire, pas de sélection sur l'état de santé ni sur le niveau de LeS
  - ✓ La crise sanitaire comme appui aux discussions
- Emergence de la dimension dynamique du processus de LeS :

  ⇒ L'explicitation des contextes entourant les usages témoigne d'un état changeant et non d'un niveau figé de LeS

FG à organiser…
Appel au réseau!

Merci!

UNIVERSITÉ DE LORRAINE

NANCY METZ 4360

RÉFLIS
RÉSEAU FRANCOPHONE DE LITTÉRATIE EN SANTÉ