CONGRÈS 2021
DE LA SOCIÉTÉ FRANÇAISE DE SANTÉ PUBLIQUE
CONGRÈS SFSP • POITIERS • 13 - 15 OCTOBRE

Session de
l'association AIDES

Eclairer la pratique en santé communautaire

Catherine AUMOND
Présidente de Région CVL, Association AIDES
Fabien RIVIÈRE-DA SILVA
Coordinateur de lieu de mobilisation,
Association AIDES

AIDES
Membre de la Coalition Internationale Sida PLUS

L'accompagnement numérique par les pairs facilite les échanges et le lien.

E-PREV en Centre Val de Loire.

Utilisez le hashtag **#SFSP2021**
pour en discuter sur les réseaux sociaux

Le projet E-PREV en région CVL

Des objectifs définis en 2016 dans le cadre d'un AAP autonomie en santé : Répondre aux besoins de santé sexuelle des HSH et TDS en milieu rural et désert médical

- Contacter les HSH sur les réseaux sociaux spécialisés avec géolocalisation dans les petites et moyennes communes.
- Contacter les travailleurs-ses du sexe via leurs petites annonces publiées sur des sites Internet.
- Proposer des entretiens individuels numériques de réduction des risques (RDR) et des accompagnements en santé sexuelle.
- Envoyer du matériel de RDR (préservatifs, gels, seringues, roule ta paille) et des autotests VIH (coaching à distance possible si besoin).
- Réaliser des consultations médicales numériques gratuites pour dispenser de la PREP et des accompagnements communautaires numériques dédiés.

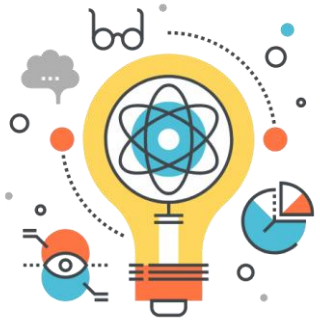

- Créer puis gérer une plateforme web permettant aux personnes d'accéder aux outils de la prévention diversifiée en autonomie.
- Organiser et animer des temps d'échanges collectifs (tchats et lives collectifs thématiques).

La construction en démarche communautaire

À toutes les étapes du projet, construire avec les personnes concernées

- Identification des besoins et construction des réponses.
- Identification des partenaires.
- Repérage des sites et applications où seront réalisées les actions.
- Définition des messages « d'accroche » envoyés.
- Définition du contenu des envois.
- Travail commun pour la réalisation de la plateforme web.
- Définition des critères d'évaluation.

En pratique

Une action E-PREV animée par les pairs

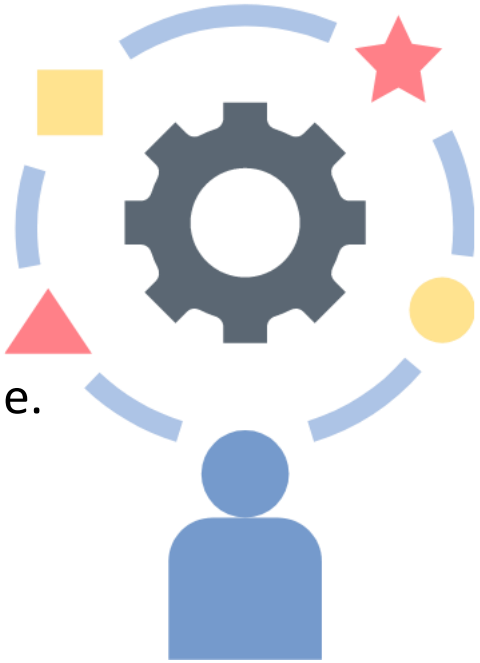

- Adaptée aux horaires de fréquentation des personnes.
- Une équipe d’intervenants issue des communautés.
- Des plateformes utilisées en fonction des préférences et des possibilités de la personne.
- Des partenaires HSH et TDS Friendly.

Quels résultats ? Quelques chiffres

Un taux de retour de 40% sur les applications.

Année	2019			2020		
Public	HSH	TDS	Total	HSH	TDS	Total
Nombre de e-actions	147 (90%)	17 (10%)	164	333 (82%)	75 (18%)	**408**
Nombre de e-contacts	3841 (92%)	319 (8%)	4160	7421 (85%)	1356 (15%)	**8777**

Année	2019			2020		
Public	HSH	TDS	Total	HSH	TDS	Total
Nb de e-entretiens individuels « one shot »	602 (96%)	26 (4%)	628	615 (90%)	68 (10%)	**683**
Nb de préservatifs externes envoyés	2833 (91%)	285 (9%)	3118	5035 (86%)	803 (14%)	**5838**
Nb d'autotests VIH envoyés	118 (94%)	7 (6%)	125	268 (87%)	41 (13%)	**309**

Année	2019			2020		
Public	HSH	TDS	Total	HSH	TDS	Total
Nb d'entretiens individuels liés à un accompagnement	40 (93%)	3 (7%)	43	127 (93%)	10 (7%)	137
Nb de personnes accompagnées	34 (92%)	3 (8%)	37	93 (94%)	6 (6%)	**99**

Quels résultats ? Des profils différents ?

Comparatif accompagnements PrEP numériques/ physiques

- D'un niveau d'études moins avancé (59% / 75%),
- Dans une situation financière plus précaire (37% / 26%),
- Plus concernées par la consommation de drogues (43%/ 36%) et le chemsex (88% / 78%),
- Moins concernées par la pratique du sexe en groupe (47% / 58%).

Des profils différents rencontrés en numérique

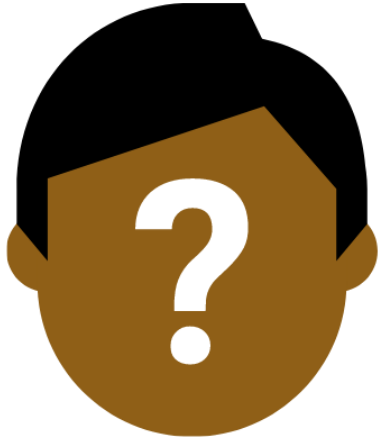

Quels résultats ? Témoignage d'une personne

Moussa

30 ans

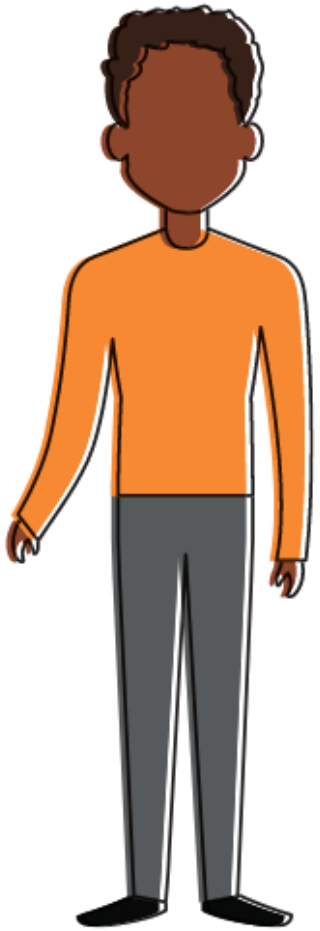

Quels résultats ? Témoignage d'un médecin

Docteur Guillaume GRAS

Conclusion

- Ce projet est une réponse aux inégalités d'accès à la réduction des risques et aux soins.
- Amplification du projet due à la crise sanitaire. Il a vocation à se déployer sur l'ensemble du réseau de AIDES.
- Il permet de toucher de nouvelles personnes.

La médiation communautaire numérique est possible et

elle répond aux besoins des personnes.

Fin

Merci

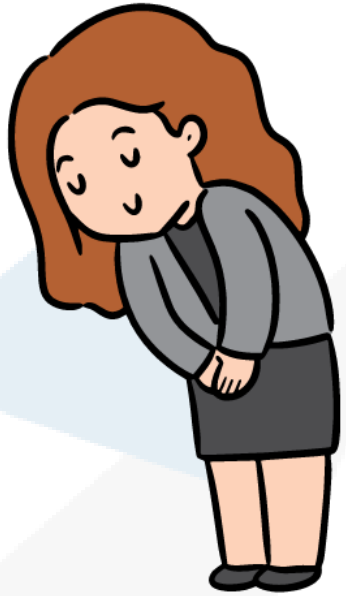

AIDES
Membre de la Coalition Internationale Sida PLUS

Nous contacter

- Catherine AUMOND caumond@aides.org
- Fabien RIVIÈRE-DA SILVA frdasilva@aides.org